

# PORTFOLIO 2024-2025







MODÈLE VIVANT

Poses de 6 à 8 minutes (gouache et crayon de papier )-  
Décembre 2024/ janvier 2025





MODÈLE VIVANT

Décomposition de mouvement + poses de 8 minutes -  
Décembre 2024







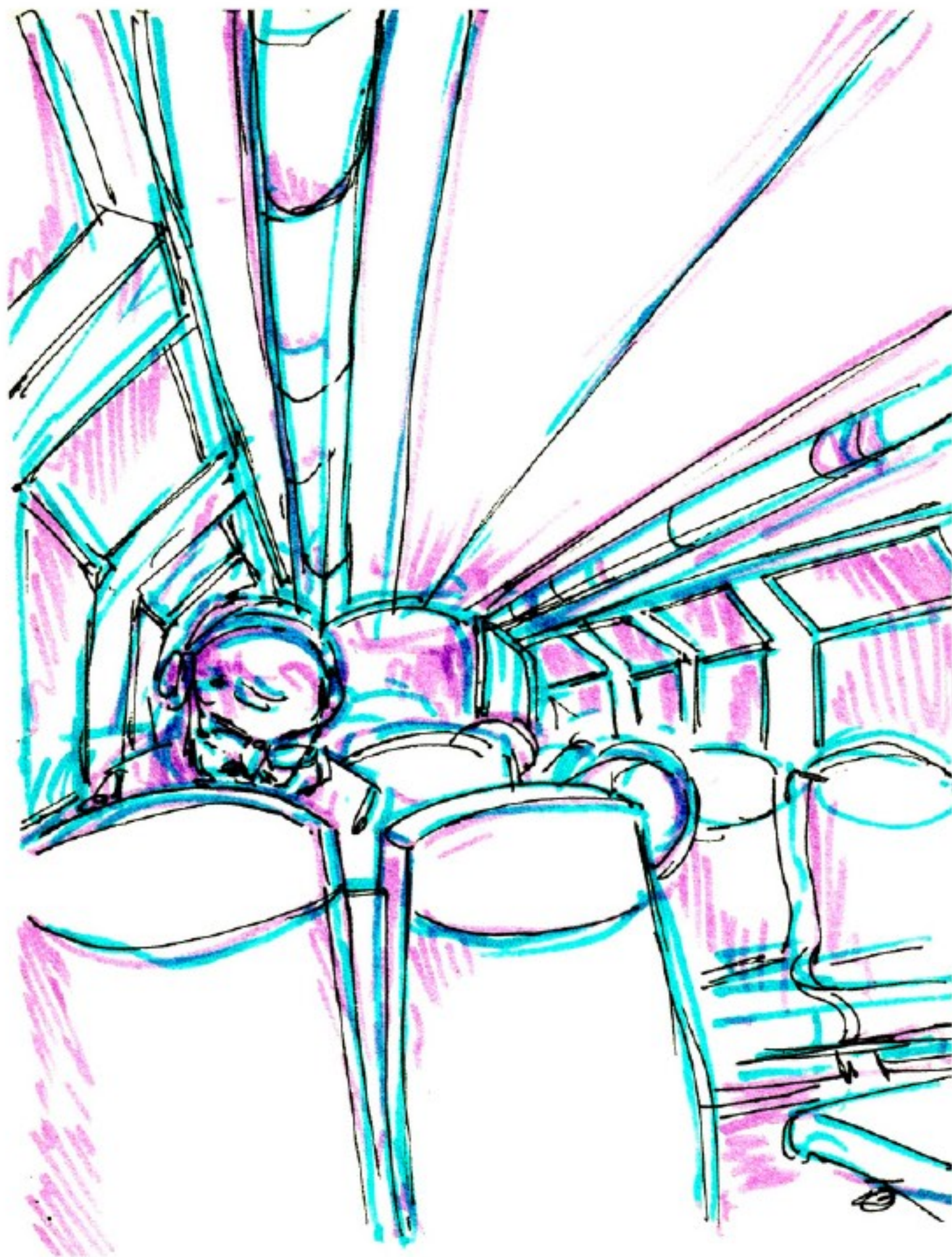

DESSINS D'OBSERVATION  
Feutre et crayon de papier  
Novembre 2024 à février 2025



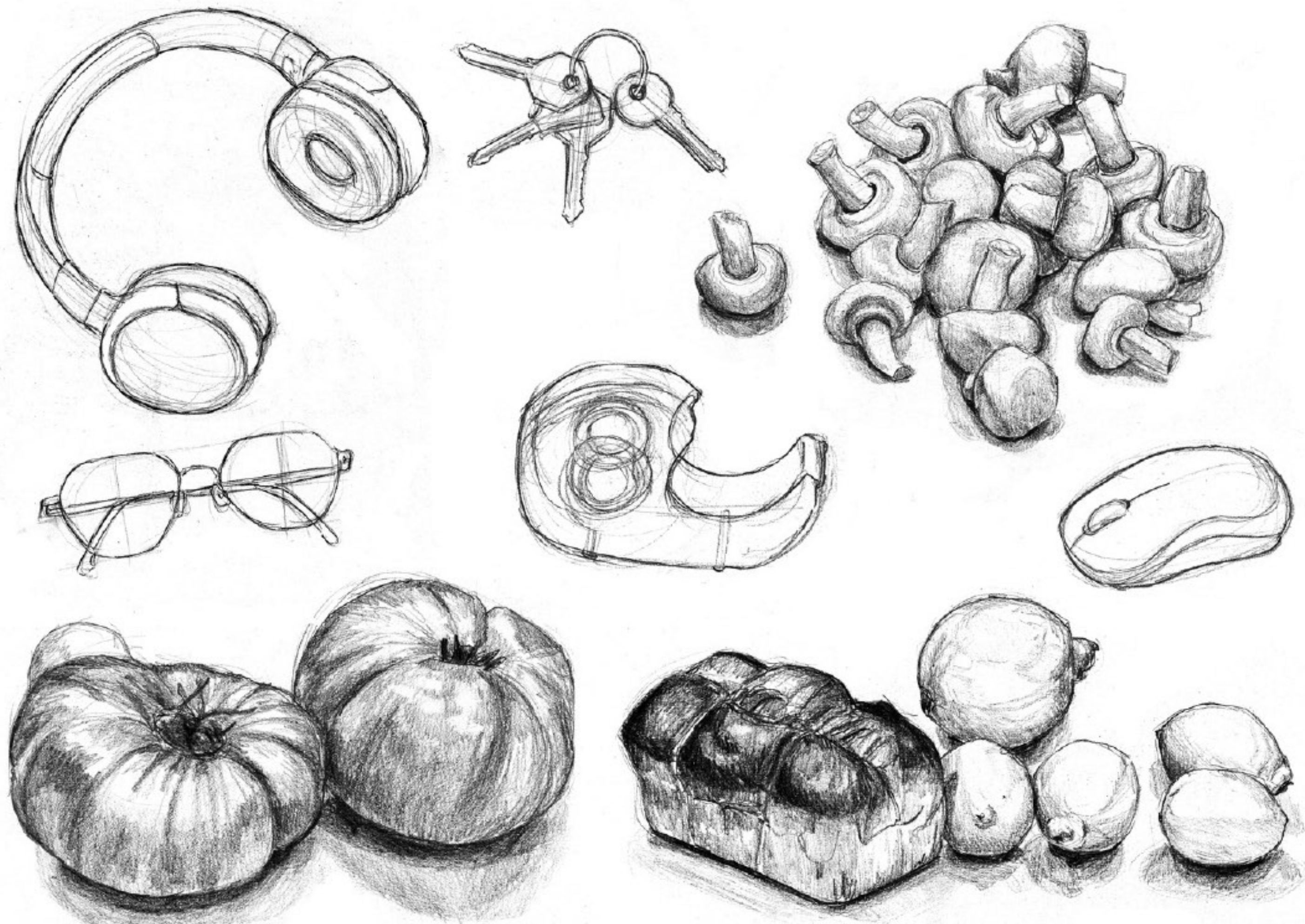

NATURES MORTES

Crayon de papier - Septembre 2024









Gouache - Décembre 2024



Aquarelle - Décembre 2024

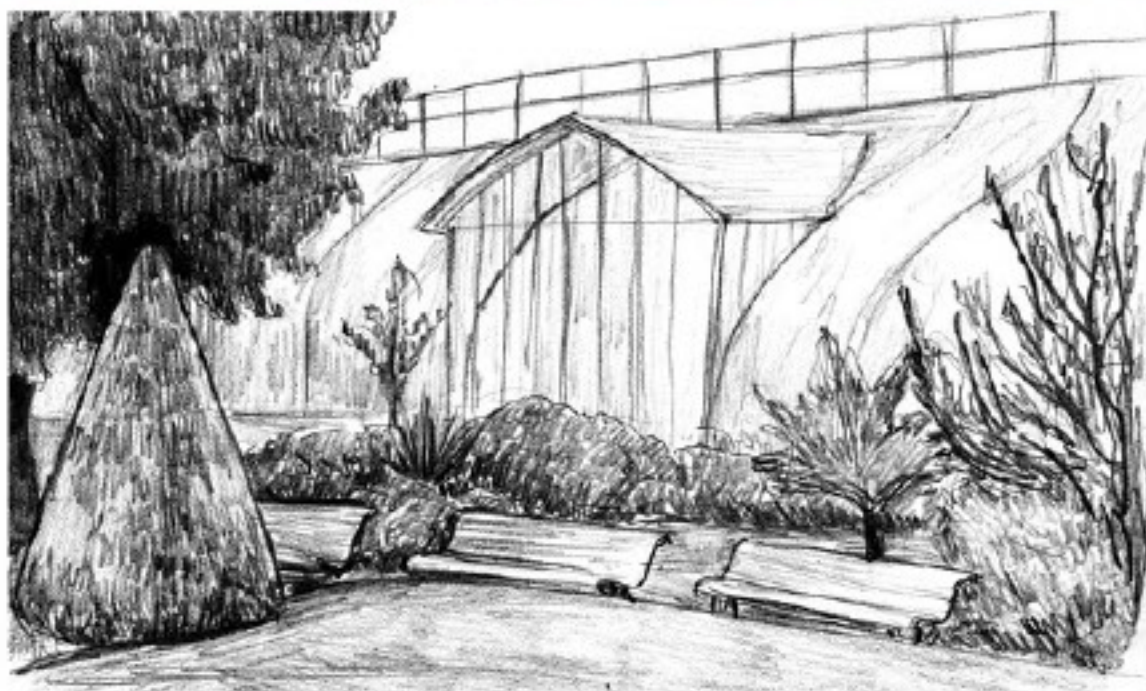

Crayon de papier - Octobre 2024

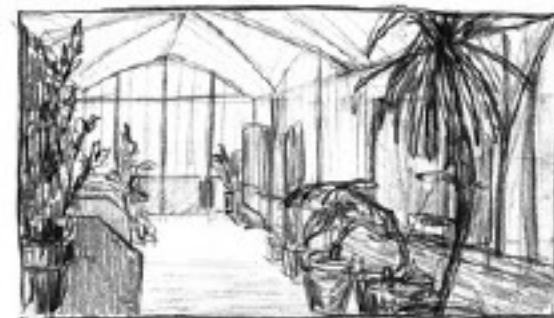

Gouache - Février 2025





Gouache - Décembre 2024



Gouache - Décembre 2025



Encre de Chine - Décembre 2024



# Rosalie

Après la mort de son mari, Claudine et sa petite fille reviennent dans l'ancienne maison du couple. Mais, au bout de quelques jours, des événements surnaturels surviennent.







CHARA DESIGN

Line up - Décembre 2024

Rosalie





## Claudine

Claudine est une grand-mère de 65 ans. Elle habite chez sa fille aînée depuis la mort de son mari quelques mois auparavant. Ils étaient mariés depuis presque une vingtaine d'années et vivaient ensemble dans un grand manoir sur les côtes bretonnes.



Rosalie



## Rosalie

Rosalie est la petite fille de Claudine et Jean-Claude (bien que celui-ci ne soit pas son grand-père biologique). Elle est l'enfant de la fille aînée de Claudine.







## Jean-Claude

Jean-Claude était marié avec Claudine avant sa mort d'un cancer du poumon. Ils habitaient ensemble dans la maison de sa famille en Bretagne.

Malgré le fait qu'il ne partage pas le sang de la famille de Claudine, il était très proche de sa belle famille et des es petits-enfants.

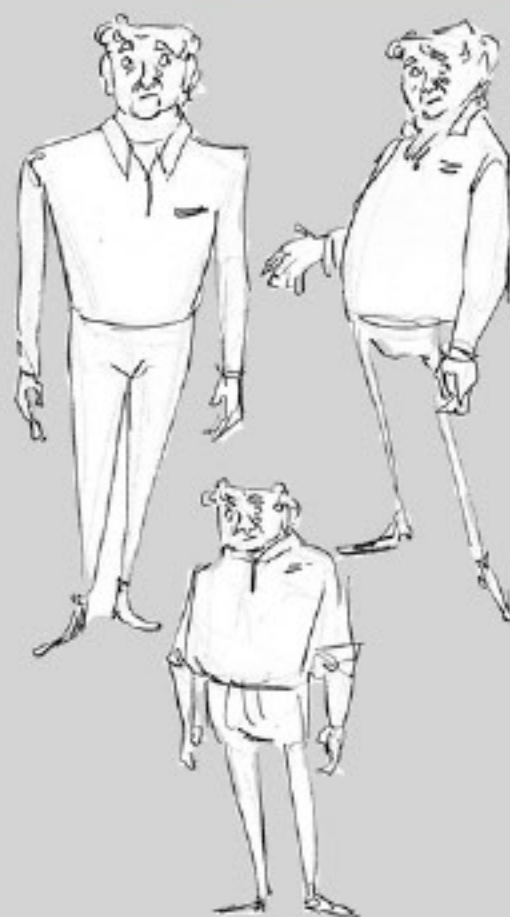













STORYBOARD  
- Février 2025



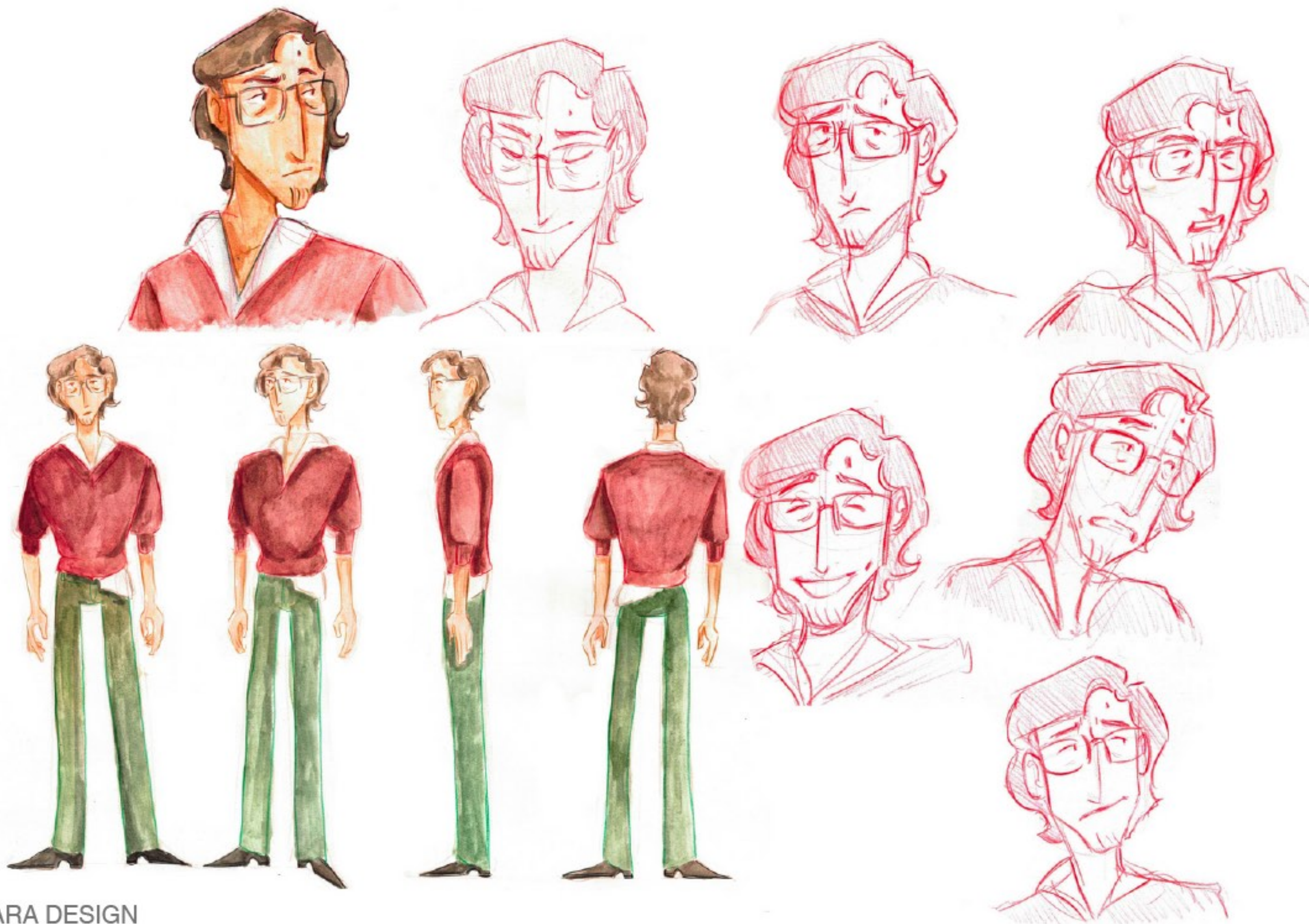

## CHARA DESIGN

Turn around et expressions du premier personnage pour un projet de groupe réalisé en deux semaines - temps fort. -

Janvier 2025







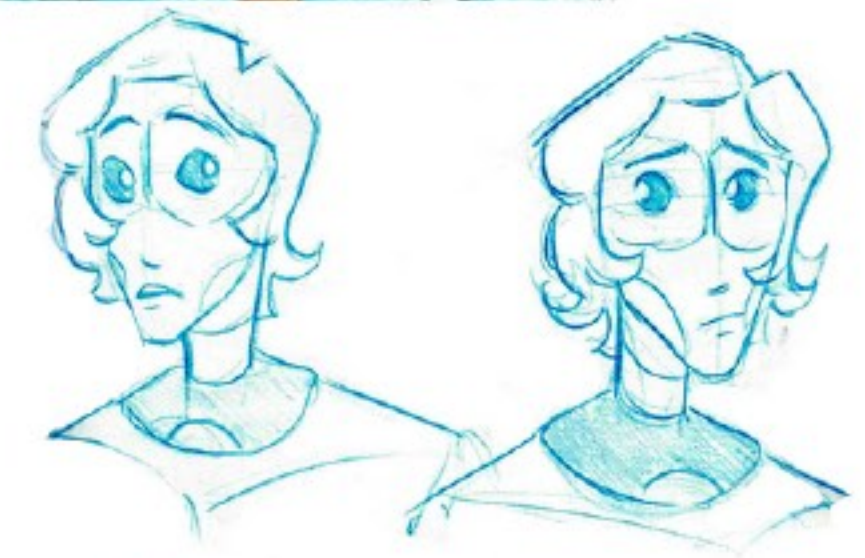

CHARA DESIGN

Turn et expressions du secod personnage pour le temps fort. - Janvier 2025



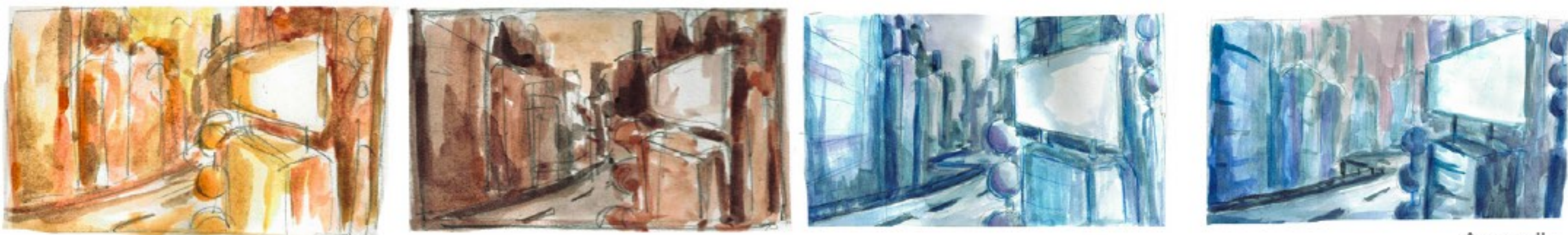

Aquarelle

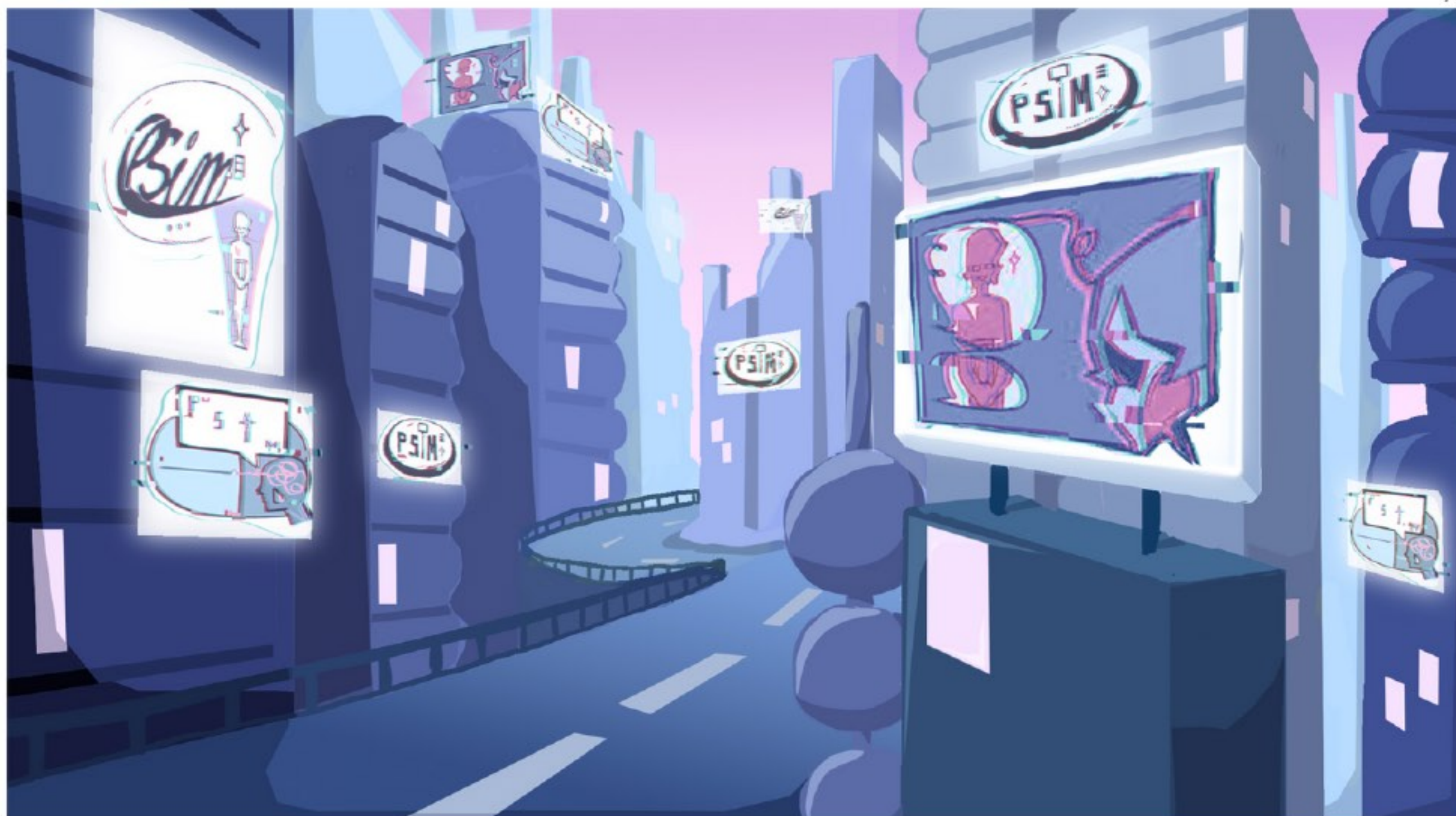

Photoshop



Merci pour votre attention !

